

SOFTWARE "MODULARE" STUDIATO E PROGETTATO PER IL CONTROLLO DEGLI ACCESSI DI PICCOLE, MEDIE E GRANDI AZIENDE

Z ACCESS Elite è uno strumento di Gestione all'avanguardia, semplice, potente e modulare, creato dall'evoluzione negli anni del primo software di amministrazione palestre AM.PAL. nel 1986. Da allora, grazie all'aiuto dei ns. clienti ed alla consulenza informatica fornita a numerose Aziende (uffici, palestre, piscine, centri di formazione, discoteche e società di alto livello), abbiamo creato uno strumento flessibile e completo che consente una gestione a 360° ed un controllo completo della tua Azienda, degli Utenti, delle Attività, dei Servizi erogati e degli Accessi effettuati.

ZACCESS Elite è il più potente e flessibile strumento Gestionale per il Controllo degli Accessi esistente oggi sul mercato e ti consente una semplice ed dinamica gestione del tuo centro sportivo. Con strumenti sempre all'avanguardia ti offre tutte le funzionalità più avanzate per fidelizzare il cliente, pagamenti MoneyCard, funzionalità C.R.M., A.D.C. e gestione Web & App.

GESTIONE DEGLI UTENTI / SOCI

- Scheda Anagrafica personalizzata
- Ricerca per cognome - nome - num.badge
- Gestione di Scadenze personalizzabili
- Stampa del modulo di iscrizione
- Gestione dei Pagamenti del socio
- Gestione degli Appuntamenti
- Gestione delle Presenze
- Spazio per Note personali

FUNZIONI AVANZATE

- Funzione copia di sicurezza dei dati
- Log eventi dettagliato di tutte le operazioni eseguite dagli operatori ed utenti
- Gestione delle scadenze dell'utente (Iscrizione visita Medica)
- Tools per la creazione di stampe personalizzate dei dati
- Statistiche e report personalizzati
- Elenco degli utenti presenti all'interno dell'area
- Gestione della contabilità giornaliera e stampa di report



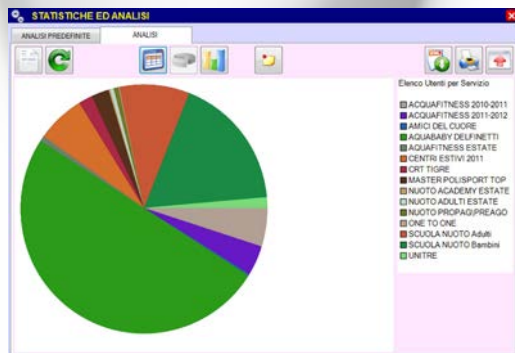

ULTIMI EVENTI SELEZIONATI		
05:43	25/05	NT.0000010216 ANDERLUZZI PIETRO
- ENTRATA Concessa da Operatore.		
05:42	25/05	NT.0000010216 ANDERLUZZI PIETRO
- ENTRATA Concessa da Operatore.		
05:40	25/05	NT.0000010216 ANDERLUZZI PIETRO
- Transito Negato. Violazione Anti-PassBak è già Fuori.		
05:39	25/05	NT.0000010341 CERRETTI ANDREA
- Transito Negato. Violazione Anti-PassBak è già Fuori.		
05:38	25/05	NT.0000010570 CANTIERI MARTINA
- ENTRATA Concessa da Operatore.		
05:37	25/05	NT.0000010570 CANTIERI MARTINA
- ENTRATA Concessa da Operatore.		
05:32	25/05	NT.0000010149 FAGIANI MARTINA
- ENTRATA Concessa da Operatore.		
05:31	25/05	NT.0000010570 CANTIERI MARTINA

- ## FUNZIONI ADDIZIONALI
- Gestione moneycard, credito personale del cliente per il pagamento di servizi a scalare
 - Planning giornaliero/settimanale degli appuntamenti
 - Gestione del pagamento dei servizi a tempo e tempo-permanenza
 - Planning per la gestione degli appuntamenti degli utenti
 - Invio email e sms a singolo utente o sottogruppi
 - Gestione del tempo di lavoro del personale e degli utenti
 - MONEY sistema di pagamento servizi docce, phon, bibite
 - CRM customer relationship management avanzato
 - ADC advanced dashboard company per garantire al gestore un controllo di tutte le attività dell'azienda
 - WEB interface per la gestione degli utenti dal web
 - APP mobile per gli utenti del tuo centro con servizio prenotazione corsi, news e rinnovo abbonamenti
 - GYM application per la gestione dell'allenamento

- ## CONTROLLO DEGLI ACCESSI
- Accesso vincolato a scadenza
 - Accesso vincolato ad un numero di ingressi prefissato
 - Accesso vincolato ad aree definite
 - Accesso vincolato ad un numero massimo di ingressi infra-settimanali
 - Accesso vincolato categorie stabilite dall'utente con limitazione a fasce orarie e giorni della settimana
 - Funzione "REMEMBER" per visualizzare gli avvisi in ingresso ed uscita per utenti segnalati (per es. avviso scadenza rate e saldo pagamento)
 - Accesso vincolato al profilo orario settimanale

INGRESSI		SETTIMANA		11/04/2016 - 17/04/2016		AFFLUENZA PER FASCIA ORARIA			MESE PASSATO		
PERIODO	NUM.	GIORNO	NUM.	MEDIA	GRAFICO	FASCIA	GRAFICO	NUM.	MEDIA	ANNO-1	
OGGI	85	LUN	241	196	20%	08.00-10.00	13%	619	394	000	
MEDIA G.(3M)	169	MAR	224	213	18%	10.00-12.00	14%	665	439	000	
SETTIMANA	1157	MER	226	214	19%	12.00-14.00	24%	1183	795	000	
MESE	4899	GIO	203	195	17%	14.00-16.00	12%	599	380	000	
ANNO	41983	VEN	200	194	16%	16.00-18.00	21%	1024	748	000	
PERMANENZA MEDIA		SAB	91	78	7%	18.00-20.00	21%	1036	727	000	
PERIODO	NUM.	DOM	29	26	2%	20.00-22.00	4%	174	125	000	
NO-DATA		TOT.	1214	1029		22.00-24.00	0%	000	000	000	
						TOTALE		4899	3388	000	

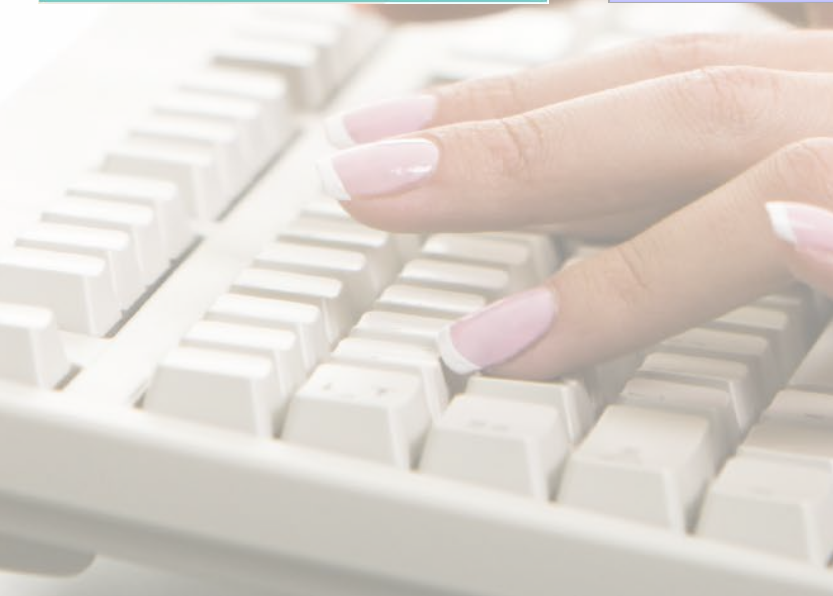

UN OTTIMO **SISTEMA**
GESTIONALE È
ALLA BASE DEL
SUCCESSO
DI QUALIASI
AZIENDA!



ZSE SRL

Via Mario Idiomi 10/o
20090 - ASSAGO (MI)

Tel. 02 457 138 56

Fax. 02 457 138 58

E-mail: info@zse.it

http://www.zse.it